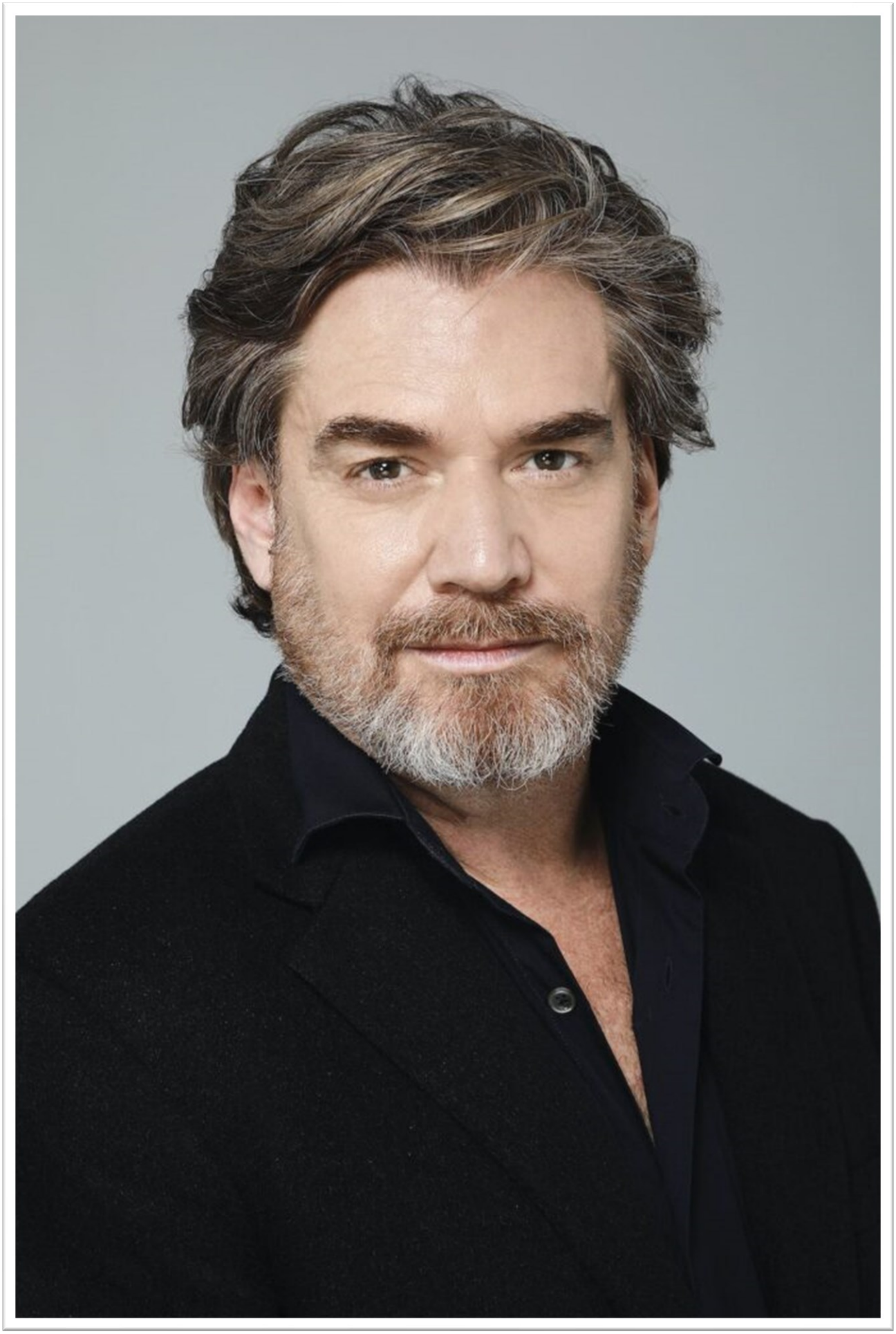

NICOLÁS MONTERO

NICOLÁS MONTERO

Mánager: Mafe Cortés
Móvil (+57) 3102362114
mafecortesmontoya@hotmail.com - www.mafecortesmanager.com

Nacionalidad:	Colombiano
Idiomas:	Inglés y español
Cabello:	Castaño Rojizo
Ojos:	Cafés
Estatura:	1,72
Habilidades:	Escritor y Director

Instagram: @nicolasmonterodominguez

PREMIOS:

Premio India Catalina – Ganador Mejor Actor de Reparto – "Hombres"
Premio TV y Novelas – Ganador Mejor Actor de Reparto de Serie - "Escobar, el patrón del mal"
Premio Simón Bolívar – Ganador Mejor Actor – "Sueños y Espejos"
Premio ACPE – Ganador Mejor Actor – "Sueños y Espejos"
Premio ACPE – Ganador Mejor Actor – "Hombres"
Festival de Cine de Cartagena – Ganador Premio Mejor Actor de Cine Colombiano – "Diástole y Sístole"

FORMACIÓN PROFESIONAL:

→ Postgrado en Dirección - Central School of Speech and drama, Londres.
→ Antropólogo - Universidad de los Andes
→ Grupo de Teatro – Universidad de los Andes - Montajes: "La Comedia de las Equivocaciones", "Abú Rey" y "De Como Kacha Aprendió el Arte de la Resurrección"

EXPERIENCIA EN TELEVISIÓN:

→ 2024 Rojo Carmesí - Canal RCN Televisión – Personaje: Roberto Castañeda
→ 2023 Emma Reyes, la huella de la infancia T3 – RTVC Play – Personaje: German Arciniegas
→ 2019 Más allá del tiempo – Teleantioquia – Personaje: José María Villa
→ 2018 Garzón Vive! – Canal RCN Televisión – Personaje: Camilo Caballero
→ 2017 – 2016 La ley del corazón – Canal RCN Televisión – Personaje: Gustavo Morales
→ 2015 Esmeraldas – Caracol Televisión – Personaje: Alejandro Guerrero (joven)
→ 2015 Tiro de gracia – Sony + Caracol Televisión - Personaje: Capitán Gaspar Acevedo
→ 2013 La selección – Caracol Televisión - Personaje: Luis Carlos Galán
→ 2013 La hipocondríaca – Sony + Caracol Televisión - Personaje: Pedro Pulido
→ 2012 Escobar, el patrón del mal – Caracol Televisión - Personaje: Luis Carlos Galán
→ 2011 Amar y temer – Caracol Televisión – Personaje: Pascual Ordóñez
→ 2010 Un sueño llamado salsa – Fox Televisión + Canal RCN Televisión – Personaje: Rafael Velasco
→ 2010 Operación Jaque – Caracol Televisión + Televisión Española – Personaje: Juan Carlos Lecompte
→ 2008 Aquí no hay quien viva – Canal RCN Televisión – Personaje: Héctor
→ 2008 Novia para dos – Canal RCN Televisión – Personaje: Bernardo Rúgeles
→ 2007 Tiempo final: Mano a mano – Fox Channel – Personaje: Mariano
→ 2006 La hija del mariachi – Canal RCN Televisión – Personaje: Javier Macías
→ 2004 La viuda de la mafia – Canal RCN Televisión – Personaje: Carlos Alberto Montes - Cabeto
→ 2004 Amor del bueno – Venevisión TV – Personaje: Gustavo León
→ 2003 Amor a la plancha – Canal RCN Televisión – Personaje: Eduardo Zuleta
→ 2003 La costeña y el cachaco – Canal RCN Televisión – Personaje: Ricardo Segura
→ 2001 El informante en el país de las mercancías – Canal RCN Televisión – Personaje: Federico López
→ 2000 Brujeres – Canal RCN Televisión – Personaje: Julio
→ 1999 El Fiscal – Canal RCN Televisión – Personaje: Miguel Valencia

→ 1999 Francisco el Matemático – Canal RCN Televisión - Miguel Valencia (Cameo Cap. 22)
→ 1998 La Madre – Canal RCN Televisión – Personaje: Javier Villegas
→ 1996 Hombres – Canal RCN Televisión – Personaje: Julián Quintana
→ 1995 Sueños y espejos – Co-Estrellas TV – Personaje: Jacobo Aragón
→ 1994 Amor, amor (telenovela)
→ 1993 Dulce ave negra – Canal RCN Televisión
→ 1993 Momposina – Canal RCN Televisión – Personaje: Manfred

EXPERIENCIA EN CINE:

→ 2018 Pelucas y Rokanrol – Director: Mario Duarte
→ 2008 Los actores del conflicto – Director: Lizandro Duque Naranjo
→ 2004 Colombianos, un acto de fe – Director: Carlos Fernández de Soto
→ 2003 Tres hombres tres mujeres – Director: Carlos Hernández
→ 2000 Diástole y sístole, Los movimientos del corazón – Director: Harold Trompetero
→ 1998 Golpe de estadio – Director: Sergio Cabrera

EXPERIENCIA EN TEATRO (ACTOR):

→ Almas muertas
→ Ahí vive alguien
→ Pequeño negocio de familia
→ Las listas
→ Cartas de amor
→ El método Gronholm
→ Ubú Rey
→ Sin límites
→ De cómo Kacha aprendió el arte de la resurrección
→ La comedia de las equivocaciones
→ Shakespeare enamorado
→ Noche de Epifanía de Epifanía

EXPERIENCIA EN TEATRO (DIRECTOR):

→ El amor de don perlimplin
→ Oleana
→ Con el Corazón abierto
→ El deber de Fenster
→ Cartas de amor
→ Resiliencia en la tierra
→ Puesta en escena de experiencias para La Paz en Chocó y Putumayo
→ The Kinning para la universidad Harvard ART (American Repertory theatre)